

Výsledková listina

Mistrovská soutěž III. stupně

MÍSTNÍ PŘEBOR 2012 - pásmo 80M

Druh soutěže: mistrovská soutěž III. stupně

Místo konání: Lidové sady

Datum konání: 24.3.2012

Pořadatel: SZTM ROB Liberec

Hlavní rozhodčí: Vojtěch Kysela

Stavba tratí: Jaromír Baxa, st. a Vojta Kysela

Mapa: Žulák, A3 1:10 000

Pásmo: 80 M

Limit: 120 min.

Kategorie začátečníci

1.	Šramota František	ELB9906	34:15	3
2.	David Ondra	příchozí	34:19	3

Kategorie M12, trať 2,0 km, TX - 1,2,3

TX

1.	David Tomáš	ELB0004	72:52	3
----	-------------	---------	-------	---

Kategorie D12, trať 2,0 km, TX - 1,2,5

TX

1.	Drapáková Miriam	ELB0151	72:54	3
----	------------------	---------	-------	---

Kategorie D14, trať 2,0 km, TX - 1,2,3

TX

1.	Akrmanová Pavlína	ELB9953	46:43	3
----	-------------------	---------	-------	---

Kategorie M14, trať 2,0 km, TX - 1,2,3

TX

1.	Špička Jan	ELB9801	33:24	3
2.	Petříček Tomáš	ELB9803	43:40	3
3.	Frič Viktor	ELB9905	44:12	3
4.	Petříček Jakub	ELB9802	44:48	3
5.	Drapák Marek	ELB9902	48:13	3
6.	Slivka Marcel	ELB9904	49:48	2

Kategorie M16, trať 3,46 km, 5 TX

TX

1.	Bakala Dalibor	ELB9601	83:45	5
----	----------------	---------	-------	---

Kategorie D20, trať 2,0 km, 3 TX

TX

1.	Pavla Westfalová	příchozí	58:33	5
----	------------------	----------	-------	---

Kategorie M20, trať 3,46 km, 5 TX

TX

1.	Baxa Jaromír	ELB8201	47:56	5
2.	Baxa Jan	ELB8402	51:44	5
3.	Brož Marek	ELB8403	52:16	5
4.	Samler Vladislav	ELB9202	62:24	5
5.	Martínek Kuba	příchozí	62:25	5
6.	David Radek	příchozí	34:20	3

Kategorie M40,50,60, trať 3,46 km, 5 TX

TX

1.	Jelínek Stanislav	ELB6202	48:25	5
2.	Vosmík Miroslav	FTU6902	52:12	5
3.	Samler Vladislav	ELB5001	94:05	5

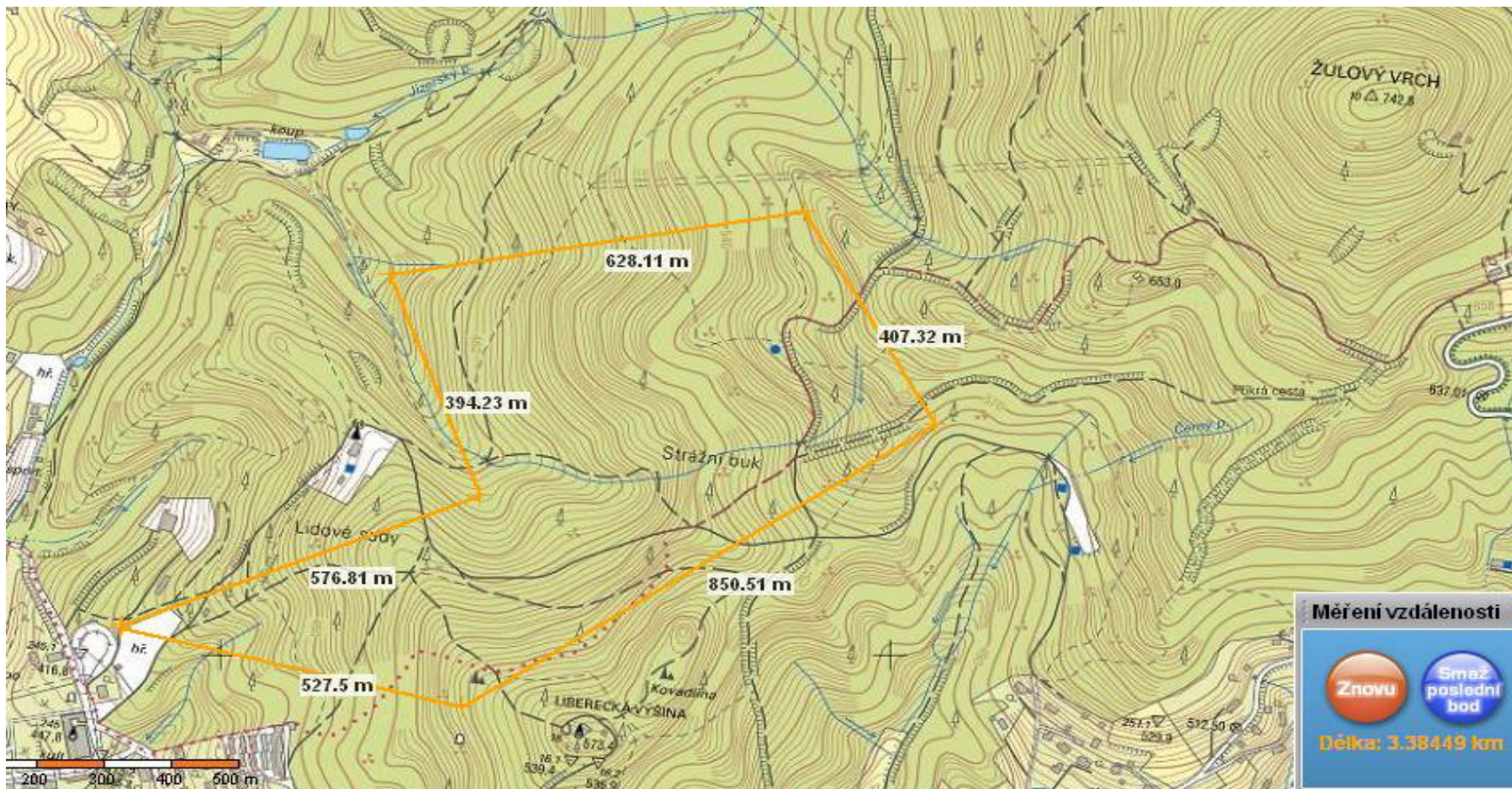

Měření vzdálenosti

Délka: 3.38449 km