

PROTOKOL ZE SOUTĚŽE

Název soutěže:

**Mistrovství ČR 2015 na klasické trati
v rádiovém orientačním běhu**

Pořadatel:

AVZO TSČ ČR Teplice hrad Doubravka, p.s. a SZTM ROB Liberec

Druh soutěže:

Mistrovství ČR 2015 na klasické trati

Místo konání:

Autokemp Chmelař, Úštěk

Datum konání:

18.-20.9.2015

Činovníci soutěže

ředitel soutěže:

Jan Klajzl

hlavní rozhodčí:

Iveta Machová (R1)

vedoucí startu a cíle:

Jan Baxa (R2)

stavba tratí:

Iveta Machová (R1), Jan Baxa (R2),
Jiří Suchý

Pořadatelé soutěže:

Marie Baxová, Pavla Machová, Blanka Janoušková, Hana
Freibergová, Miroslava Paulová, Olaf Oehme, Udo Eichhorn,
Marcela Suchá, Jiří Oliva, Pavel Mach, Ladislav Martonka, Ota
Samsony, Ota Samsony ml., Jan Šatra, Lucien Vidal, Kateřina
Červinková

Delegát soutěže:

Martina Matoušková

Závodní prostor:

prostor map Ptačí důl, Sedlo (stav: rev. jaro 2015; 1:10 000, formát A3)

Jury závodu:

Pavel Hora, Jiří Vlach, Pavla Hažmuková

Hodnocení soutěže:

V průběhu soutěže nebyly podány žádné protesty, časový harmonogram soutěže byl dodržen. Sobotního závodu se zúčastnilo 132 závodníků, nedělního 137. Počasí bylo v sobotu slunečné, teplé, v neděli chladněji, oblačno, místy drobné přeháňky.

Rozhodnutí hlavního rozhodčího:

1) Závodníkům, kterým nefungovaly na některých kontrolách čipy při ražení SI jednotky, byly kontroly následně (po kontrole náhradního ražení kleštěmi v mapě) uznány.

Jedná se o tyto závodníky:

M16 Jan Švec (R2), při závodě 144 MHz

M40 Pavel Mokřý (R1, R2) při závodě 144 MHz

M20 Baier (2) při závodě 3,5 MHz

2) Při závodě v pásmu 144 MHz byla kontrola č. 4 a R4 shodná, dle pravidel byly vysílače od sebe vzdáleny 10 m (nejméně 6 m). Razicí zařízení bylo umístěno každé na vlastním stojanu ve stejné vzdálenosti. Bylo rozhodnuto o uznávání této kontroly ražením na jakékoli z těchto dvou SI jednotek.

3) Při závodě v pásmu 144 MHz došlo k duplicitnímu průběhu 3 závodníků cílem (oražením cílovou SI jednotkou a následně dohledání majáku s opětovným ražením cílové SI jednotky). Maják nebyl uznán. Cílový čas byl stanoven na první oražení cílové SI jednotky.

Úrazy

Při sobotním závodě v pásmu 144 MHz došlo k vážnému zranění závodnice Markéty Skrbkové. Jednalo se o zlomeninu dolní pravé končetiny. Závodnice byla dopravena pořadatelům do centra soutěže a následně odvezena manželem do nemocnice v České Lípě na ortopedické oddělení.

Schvalovací doložka:

Soutěž byla schválena hlavním rozhodčím podle pravidel ROB.

Oficiální výsledky byly vydány dne 20.9.2015 a zveřejněny na www.ardf.cz dne 21.9.2015

Pořadatelé		2m	80m	zápočet bodů
		funkce	funkce	
Iveta	Machová	HR	HR	ano
Jan	Klajl	ředitel	ředitel	
Jan	Baxa	start	start	ano
Blanka	Janoušková	cíl	cíl	ano
Jiří	Suchý	cíl	cíl	ano
Jaromír	Baxa st.	technik	technik	ano
Pavla	Machová	start	start	ano
Ota	Samsony	2	R2	ano
Ota ml.	Samsony	3	4	ano
Jiří	Oliva	5	3	
Pavel	Mach	R2	5	
Ladislav	Martonka	4	R3	ano
Hana	Freibergová	1	2	ano
Lucien	Vidal	R1		ano
Jan	Šatra	R3	R5	ano
Mirka	Paulová	bus	cíl	ano
Marcela	Suchá	cíl	cíl	
Kateřina	Červinková		1	ano

V Liberci dne 22.9.2015

Jan Klajl
Ředitel soutěže

V Teplicích dne 22.9.2015

Iveta Machová
Hlavní rozhodčí

Výsledky Mistrovství ČR v klasickém ROB 2015

Ústěk 19.09. - 144 MHz

Soutěž: 19.09.2015 od 10.30 hodin
 Pásmu/Limit: 2-m / 150 min
 Závodník: D12=5 D14=8 D16=3 D19=3 D20=12 D35=11 D50=8 D60=4
 M12=11 M14=6 M16=10 M19=6 M20=17 M40=13 M50=7 M60=3
 M70=3 - Klub=128 +Pom=132

Místo	Jméno	Klub	Vol.znak	Čas	Kon	StČi	bodyNŽ	VT
Kategorie D12								
I.	1. Helánová, Kateřina	GBM0353		56'18	3	123	30	limit
	2. Wiśniewska, Kamila	POL4501		92'57	3	144		
	3. Klecová, Johana	FPA0452		95'10	3	78	25	
	4. Marešová, Lenka	BKA0551		100'11	3	61	21	limit
III.	5. Hažmuková, Jarmila	GBM0651		120'50	2	115	18	
Kategorie D14								
I.	1. Trpáková, Daniela	DCH0165	OK1KCH	57'03	4	25	30	limit
	2. Liďáková, Petra	DCH0257	OK1KCH	74'57	4	35	25	
	3. Strítecká, Markéta	GBM0259		93'43	4	105	21	
	4. Fialová, Pavla	GBM0257		96'54	4	90	18	limit
III.	5. Sobotová, Alžběta	AFK0552		85'55	3	11	16	
	6. Stárková, Kateřina	DCH0259	OK1KCH	114'12	2	37	15	
	7. Daňková, Dominika	DCH0258	OK1KCH	116'59	2	32	14	
OVT	Stahlová, Nela	DCH0256	OK1KCH	163'01	1	23		
Kategorie D16								
	1. Bouchalová, Justýna	FCL9951		80'00	5	2	30	
	2. Sobotková, Anna	ASP0055		94'01	5	47	25	
	3. Chmelařová, Anna	ASP0054		111'17	5	46	21	
Kategorie D19								
	1. Bžatková, Kateřina	GBM9752		76'14	5	92	30	
	2. Matoušková, Barbora	AFK9751		91'59	5	13	25	
	3. Svatková, Charlota	DCH9858	OK1KCH	123'01	4	27	21	
Kategorie D20								
I.	1. Léharová, Alžběta	FPA9459		81'55	5	82	30	
	2. Fučíková, Hana	GAP7755		88'09	5	58	25	limit
	3. Marečková, Michaela	GBM9251		107'53	5	89	21	
	4. Havelková, Markéta	ASP9251		120'14	5	56	18	
	5. Šrůtová, Pavla	ASP9151		124'32	5	54	16	
	6. Čadová, Lenka	FCL9351		127'26	5	4	15	
	7. Zachová, Lucie	ASP9352		132'28	5	45	14	limit
III.	8. Červinková, Kateřina	ELB8751		102'45	4	148	13	
	9. Sobotová, Jana	AFK8256		124'21	4	10	12	
	10. Skládanková, Tereza	GBM8955		135'54	4	113	11	
	11. Byrdy, Urszula	POL	SP9KAT	113'17	3	142		
	12. Šístková, Iveta	AFK8653		92'18	1	19	10	
Kategorie D35								
I.	1. Hažmuková, Pavla	GBM7656		75'30	5	114	30	limit
	2. Šimáčková, Jitka	FPA6952		84'03	5	69	25	
	3. Ondrouchová, Ludmila	GBM7057		90'35	5	119	21	limit
II.	4. Čadová, Renata	FCL6651		97'49	5	3	18	
	5. Adámková, Břanka	DCH7852	OK1KCH	118'13	5	30	16	
	6. Švecová, Štěpánka	ASP6955		135'11	5	49	15	limit
III.								

2015-09-19-VT_cz_neu.txt

	7. Unčovská, Martina	GBM7160	105'51	4	110	14
	8. Spáčilová, Petra	GBM7455	127'47	4	104	13
	9. Matoušková, Martina	AFK6951	133'43	4	12	12
	10. Hilbert, Anja	ETE7351 DGOYS	135'30	3	130	11
	- Skrbková, Markéta	AFK7754	DNF		16	
Kategorie D50						
	1. Skřivanová, Dagmar	ASP6451	57'33	4	53	30
	2. Šrůtová, Marcela	ASP6351	62'09	4	39	25 limit
I.	3. Soukupová, Leona	ASP6552	69'03	4	41	21
	4. Látařlová, Alexandra	GBM5801	69'44	4	102	18 limit
II.	5. Havelková, Hana	ASP6551	76'19	4	42	16
	6. Drábková, Jana	AFK6151	76'56	4	8	15
	7. Fekiačová, Mária	GBM5853	88'21	4	99	14
	8. Marečková, Iva	GBM6551 OK2XWN	88'31	4	87	13 limit
III.						
Kategorie D60						
	1. Omová, Jana	FTU5150	60'08	4	63	30
	2. Voráčková, Eliška	ASP5151	64'43	4	51	25
	3. Pátková, Alenka	DCH4952 OK1KCH	81'14	3	31	21
	4. Hanslianová, Petra	GBM5051	141'25	3	118	18
Kategorie M12						
	1. Milanovský, Kryštof	BAK0401	37'50	3	60	30 limit
I.	2. Klec, Jakub	FPA0401	47'05	3	76	25 limit
II.	3. Unčovský, Jakub	GBM0418	56'17	3	112	21
	4. Trpák, Jan	DCH0309 OK1KCH	56'39	3	24	18
	5. Oulehla, Šimon	FPA0304	57'14	3	77	16
	6. Kmoníček, Jan	FPA0303	62'48	3	75	15
	7. Ondrouch, Martin	GBM0508	76'37	3	120	14
	8. Hažmuk, Jáchym	GBM0401	81'47	3	117	13
	9. Paul, Tomáš	ETE0301	87'59	3	128	12
	10. David, Ondřej	ELB0303	97'19	3	137	11 limit
III.						
	11. Ráliš, Tomáš	FPA0302	52'53	2	74	10
Kategorie M14						
	1. Svátek, Daniel	DCH0113 OK1KCH	71'35	4	29	30
	2. Křen, Jakub	FPA0103	74'35	4	84	25 limit
I.	3. Svátek, Samuel	DCH0205 OK1KCH	96'19	4	28	21
	4. Klec, Michal	FPA0202	98'42	4	79	18
	5. Sobotka, Vojtěch	ASP0203	103'35	4	48	16 limit
III.						
	6. Honkisz, Michal	POL0101	133'19	3	145	
Kategorie M16						
	1. Bžátek, Vojtěch	GBM9902	49'08	5	93	30 limit
I.	2. Kinc, Martin	GBM9910	54'09	5	124	25 limit
II-	3. Matoušek, Dalibor	AFK0001	70'33	5	14	21
	4. Sommer, Damián	FPA0001	71'08	5	73	18
	5. David, Tomáš	ELB0004	76'26	5	136	16
	6. Švec, Jan	ASP9905	81'02	5	50	15
	7. Šrom, Dominik	GBM0002	81'42	5	107	14
	8. Bertelman, Ondřej	AFK0006	133'02	5	9	13 limit
III.						
	9. Unčovský, Vít	GBM0004	97'08	4	111	12
	- Kolafa, Martin	DCH0010 OK1KCH	84'28	M	38	
Kategorie M19						
	1. Polák, Robert	GBM9807	62'47	5	121	30 limit

2015-09-19-VT_cz_neu.txt

I.	2. Priessnitz, Jan	GBM9802	74'34	5	88	25	limit
II.	3. Šimáček, Martin	FPA9701	89'51	5	71	21	
	4. Peč, Ondřej	ASP9803	99'01	5	52	18	
	5. Pešula, Slavomír	ELB9806	118'19	5	135	16	limit
III.	6. Stárek, Martin	DCH9804 OK1KCH	134'47	4	36	15	
Kategorie M20							
	1. Šimáček, Ondřej	FPA9401	75'18	6	70	30	
	2. Fučík, Karel	GAP7201	76'23	6	57	25	
	3. Baxa, Jaromír	ELB8201	82'33	6	134	21	limit
I.	4. Oma, Jakub	FTU8002	87'32	6	64	18	
	5. Hladina, Tomáš	AFK8201	91'40	6	7	16	limit
II.	6. Voráček, Michal	AFK8007	103'17	6	17	15	
	7. Rudinský, Jiří	FPA8105	106'28	6	85	14	
	8. Šrom, Jakub	GBM9514	114'29	6	106	13	
	9. Vlach, Jiří	DCH8902	117'03	6	139	12	
	10. Hamák, Aleš	GBM8506	121'39	6	103	11	
	11. Černetic, Filip	AFK8002	122'09	6	5	10	
	12. Skrbek, Michal	AFK7503	124'42	6	15	9	
	13. Vlach, Miroslav Jun.	DCH8901 OK1KCH	128'57	6	26	8	limit
III.	14. Voldřich, Dan	ASP9508	133'39	5	43	7	
	15. Léhar, Adam	FPA9106	146'14	2	80	6	
	OVT Fekiač ml., Jozef	GBM9105	161'57	4	100		
	OVT Košar, Jan	FPA9105	167'50	5	81		
Kategorie M40							
	1. Žáček, Zbyněk	GBM7107	79'25	5	91	30	limit
I.	2. Šindelka, Antonín	GBM7205	89'59	5	125	25	
	3. Unčovský, Marek	GBM7109	93'42	5	109	21	
	4. Bžatek, Miroslav	GBM7006	95'05	5	94	18	
	5. Mokrý, Pavel	GBM6801 OK2PMA	95'08	5	108	16	
	6. Zach, Jaroslav	ASP6601	97'10	5	44	15	
	7. Klíž, Michal	ETE7501	97'27	5	127	14	
	8. Bouchala, Jiří	FCL6901	98'47	5	1	13	
	9. Hrouda, Petr	GBM6903	99'57	5	95	12	limit
II.	10. Halíř, Radim	AFK7003	116'36	5	6	11	
	11. Vosmík, Miroslav	FTU6902	127'36	5	66	10	limit
III.	12. Šístek, Daniel	AFK7502	97'17	4	18	9	
	OVT Hažmuk, Ivo	GBM7001	152'15	5	116		
Kategorie M50							
	1. Mareček, Jiří	GBM5901 OK2BWN	83'23	5	86	30	
	2. Jelínek, Stanislav	ELB6202	86'56	5	132	25	limit
I.	3. Vlach, Miroslav Sen.	DCH6101 OK1UMY	98'56	5	33	21	
	4. Látaľ, Miroslav	GBM6001 OK2LMX	104'57	5	101	18	limit
II.	5. Hora, Pavel	FPA6401	130'37	5	68	16	limit
III.	6. Fekiač st., Jozef	GBM5802 OM3CCE	93'20	4	98	15	
	7. Milanovský, Zbyšek	BKA6501	133'03	4	59	14	
Kategorie M60							
	1. Winter, Lubomír	AFK5101 OK1DPW	69'52	4	20	30	
	2. Schejbal, Ladislav	DCH5301 OK1KCH	78'51	4	34	25	
	3. Blomann, Antonín	AFK4901	132'14	4	21	21	
Kategorie M70							
	1. Bykowski, Ryszard		115'19	4	140		

2015-09-19-VT_cz_neu.txt

2. Koudelka, Karel	FPA4001	84'18	3	72	30
3. Pietrzykowski, Władysław	POL4501 SP9GNM	84'42	3	143	

Pomocník: Eichhorn, Udo S27 -- Oehme, Olaf S47

Pořadatel: Machová, Iveta

Výsledky Mistrovství ČR v klasickém ROB 2015
Ústěk 20.09. - 3,5 MHz

Soutěž: 20.09.2015 od 9.30 hodin
 Pásmu/Limit: 80-m / 150 min
 Závodník: D12=6 D14=8 D16=3 D19=3 D20=11 D35=10 D50=8 D60=4
 M12=10 M14=6 M16=10 M19=6 M20=20 M40=14 M50=8 M60=4
 M70=4 - Klub=133 +Pom=137

Platz	Name, Vorname	DOK	Call	Laufzeit	Fox	StNr	bodyNŽ

Kategorie D12							
	1. Klecová, Johana	FPA0452		50'25	3	78	30
	2. Helánová, Kateřina	GBM0353		54'59	3	123	25 limit
I.	3. Balková, Monika	BKA0453		61'35	3	62	21
	4. Marešová, Lenka	BKA0551		65'28	3	61	18 limit
II.	5. Wiśniewska, Kamila	POL4501		71'34	3	144	
	6. Hažmuková, Jarmila	GBM0651		83'36	2	115	16
Kategorie D14							
I.	1. Trpáková, Daniela	DCH0165	OK1KCH	44'53	4	25	30 limit
	2. Fialová, Pavla	GBM0257		50'14	4	90	25
	3. Liďáková, Petra	DCH0257	OK1KCH	56'43	4	35	21 limit
II.	4. Sobotová, Alžběta	AFK0552		58'11	4	11m	18
	5. Stahlová, Nela	DCH0256	OK1KCH	65'46	4	23	16
	6. Strítecká, Markéta	GBM0259		75'27	4	105	15
	7. Daňková, Dominika	DCH0258	OK1KCH	83'43	4	32	14
	8. Stárková, Kateřina	DCH0259	OK1KCH	87'29	4	37	13 limit
III.							
Kategorie D16							
	1. Sobotková, Anna	ASP0055		48'20	4	47	30
	2. Bouchalová, Justýna	FCL9951		54'28	4	2	25
	3. Chmelařová, Anna	ASP0054		56'25	4	46	21
Kategorie D19							
	1. Bžatková, Kateřina	GBM9752		90'42	5	92	30
	2. Matoušková, Barbora	AFK9751		109'48	5	13	25
OVT	Svatková, Charlota	DCH9858	OK1KCH	168'28	3	27	
Kategorie D20							
	1. Léharová, Alžběta	FPA9459		72'16	5	82	30
	2. Fučíková, Hana	GAP7755		73'09	5	58	25 limit
I.	3. Voráčková, Lenka	GNM8551		87'37	5	126	21 limit
II.	4. Zachová, Lucie	ASP9352		105'37	5	45	18
	5. Šrůtová, Pavla	ASP9151		113'26	5	54	16
	6. Čadová, Lenka	FCL9351		116'40	5	4	15
	7. Marečková, Michaela	GBM9251		117'44	5	89	14
	8. Havelková, Markéta	ASP9251		120'17	5	56	13
	9. Sobotová, Jana	AFK8256		122'51	5	10	12 limit
III.	10. Byrdy, Urszula	POL	SP9KAT	128'51	5	142	
	11. Šístková, Iveta	AFK8653		81'19	2	19	11
Kategorie D35							
	1. Hažmuková, Pavla	GBM7656		76'18	5	114	30
	2. Adámková, Blanka	DCH7852	OK1KCH	82'01	5	30	25 limit
I.	3. Ondrouchová, Ludmila	GBM7057		84'03	5	119	21
	4. Šimáčková, Jitka	FPA6952		87'21	5	69	18

		2015-09-20-VT_cz.txt						
II.	5. Hilbert, Anja	ETE7351	DG0YS	95'01	5	130	16	limit
	6. Čadová, Renata	FCL6651		110'47	5	3	15	
	7. Spáčilová, Petra	GBM7455		139'44	5	104	14	limit
III.	8. Unčovská, Martina	GBM7160		100'40	4	110	13	
	- Švecová, Štěpánka	ASP6955		DNF		49		
	OVT Matoušková, Martina	AFK6951		158'24	5	12		
Kategorie D50								
	1. Soukupová, Leona	ASP6552		49'25	4	41	30	
	2. Skřivanová, Dagmar	ASP6451		53'25	4	53	25	limit
I.	3. Fekiačová, Mária	GBM5853		60'22	4	99	21	
	4. Šrůtová, Marcela	ASP6351		62'24	4	39	18	limit
II.	5. Drábková, Jana	AFK6151		67'47	4	8	16	
	6. Marečková, Iva	GBM6551	OK2XWN	69'07	4	87	15	
	7. Havelková, Hana	ASP6551		69'40	4	42	14	
	8. Látalová, Alexandra	GBM5801		73'19	4	102	13	limit
III.								
Kategorie D60								
	1. Pátková, Alenka	DCH4952	OK1KCH	63'54	4	31	30	
	2. Omová, Jana	FTU5150		67'00	4	63	25	
	3. Voráčková, Eliška	ASP5151		76'57	4	51	21	
	4. Hanslianová, Petra	GBM5051		114'10	4	118	18	
Kategorie M12								
	1. Klec, Jakub	FPA0401		40'01	3	76	30	limit
I.	2. Unčovský, Jakub	GBM0418		44'21	3	112	25	
	3. Trpák, Jan	DCH0309	OK1KCH	48'15	3	24	21	limit
II.	4. Ráliš, Tomáš	FPA0302		53'30	3	74	18	
	5. Milanovský, Kryštof	BKA0401		54'08	3	60	16	
	6. Kmoníček, Jan	FPA0303		57'34	3	75	15	
	7. Hažmuk, Jáchym	GBM0401		58'55	3	117	14	
	8. Oulehla, Šimon	FPA0304		61'02	3	77	13	
	9. Paul, Tomáš	ETE0301		63'56	3	128	12	
	10. Ondrouch, Martin	GBM0508		77'35	3	120	11	limit
III.								
Kategorie M14								
	1. Křen, Jakub	FPA0103		53'31	4	84	30	
	2. Svátek, Daniel	DCH0113	OK1KCH	56'12	4	29	25	limit
I.	3. Sobotka, Vojtěch	ASP0203		61'03	4	48	21	
	4. Svátek, Samuel	DCH0205	OK1KCH	66'27	4	28	18	limit
II.	5. Klec, Michal	FPA0202		80'40	4	79	16	limit
III.	6. Honkisz, Michal	POL0101		118'21	3	145		
Kategorie M16								
	1. Bžatek, Vojtěch	GBM9902		48'17	5	93	30	
	2. Šrom, Dominik	GBM0002		51'08	5	107	25	
	3. Matoušek, Dalibor	AFK0001		52'16	5	14	21	
	4. Kinc, Martin	GBM9910		52'23	5	124	18	limit
I.	5. David, Tomáš	ELB0004		57'06	5	136	16	
	6. Unčovský, Vít	GBM0004		62'25	5	111	15	limit
II.	7. Švec, Jan	ASP9905		91'00	5	50	14	
	8. Bertelman, Ondřej	AFK0006		102'37	5	9	13	
	9. Sommer, Damián	FPA0001		106'24	5	73	12	
	10. Kolafa, Martin	DCH0010	OK1KCH	119'09	5	38	11	limit
III.								

2015-09-20-VT_cz.txt

Kategorie M19

I.	1.	Šimáček, Martin	FPA9701	51'12	5	71	30	limit
	2.	Priessnitz, Jan	GBM9802	56'25	5	88	25	
	3.	Polák, Robert	GBM9807	60'36	5	121	21	limit
II.	4.	Pešula, Slavomír	ELB9806	82'01	5	135	18	
	5.	Stárek, Martin	DCH9804	86'03	5	36	16	
	6.	Peč, Ondřej	ASP9803	102'04	5	52	15	limit
III.								

Kategorie M20

I.	1.	Oma, Jakub	FTU8002	56'15	6	64	30	
	2.	Gomzyk, Andriy	FTU8003	61'47	6	65	25	limit
	3.	Fučík, Karel	GAP7201	66'42	6	57	21	
	4.	Šrom, Jakub	GBM9514	69'52	6	106	18	
	5.	Pospíšil, Vítek	AFK6801	71'45	6	146	16	limit
II.	6.	Baier, Martin	FTU7601	74'51	6	67	15	
	7.	Šimáček, Ondřej	FPA9401	76'02	6	70	14	
	8.	Hamák, Aleš	GBM8506	86'46	6	103	13	
	9.	Hladina, Tomáš	AFK8201	87'09	6	7	12	
	10.	Rudinský, Jiří	FPA8105	88'41	6	85	11	
	11.	Skrbek, Michal	AFK7503	91'05	6	15	10	
	12.	Baxa, Jaromír	ELB8201	96'54	6	134	9	
	13.	Vlach, Jiří	DCH8902	98'16	6	139	8	
	14.	Voráček, Michal	AFK8007	98'26	6	17	7	
	15.	Cernetic, Filip	AFK8002	113'22	6	5	6	
	16.	Léhar, Adam	FPA9106	117'55	6	80	5	
	17.	Voldřich, Dan	ASP9508	121'59	6	43	4	
	18.	Vlach, Miroslav Jun.	DCH8901	129'58	6	26	3	
	19.	Fekiač ml., Jozef	GBM9105	144'59	6	100	2	limit
III.								
	OVT	Košař, Jan	FPA9105	158'11	3	81		

Kategorie M40

I.	1.	Žáček, Zbyněk	GBM7107	76'16	5	91	30	
	2.	Šindelka, Antonín	GBM7205	80'45	5	125	25	
	3.	Šístek, Daniel	AFK7502	82'26	5	18	21	limit
	4.	Mokrý, Pavel	GBM6801	87'55	5	108	18	
	5.	Hrouda, Petr	GBM6903	94'47	5	95	16	
	6.	Klíž, Michal	ETE7501	96'00	5	127	15	
	7.	Hažmuk, Ivo	GBM7001	97'33	5	116	14	limit
II.	8.	Bžatek, Miroslav	GBM7006	103'02	5	94	13	
	9.	Zach, Jaroslav	ASP6601	110'04	5	44	12	
	10.	David, Radek	ELB7205	113'28	5	138	11	
	11.	Bouchala, Jiří	FCL6901	117'34	5	1	10	
	12.	Unčovský, Marek	GBM7109	121'56	5	109	9	
	13.	Halíř, Radim	AFK7003	122'28	5	6	8	
	14.	Vosmík, Miroslav	FTU6902	149'28	5	66	7	limit
III.								

Kategorie M50

I.	1.	Vlach, Miroslav Sen.	DCH6101	74'35	5	33	30	
	2.	Mareček, Jiří	GBM5901	80'28	5	86	25	limit
II.	3.	Fekiač st., Jozef	GBM5802	98'58	5	98	21	limit
	4.	Látal, Miroslav	GBM6001	99'15	5	101	18	
	5.	Milanovský, Zbyšek	BKA6501	108'32	5	59	16	
	6.	Jelínek, Stanislav	ELB6202	114'47	5	132	15	
	7.	Petr, Josef	ELB6302	122'58	5	133	14	limit
III.	8.	Hora, Pavel	FPA6401	112'00	4	68	13	

2015-09-20-VT_cz.txt

Kategorie M60

1.	Winter, Lubomír	AFK5101	OK1DPW	82'45	4	20	30
2.	Vidal, Lucien	ELB5401		90'10	4	131	25
3.	Schejbal, Ladislav	DCH5301	OK1KCH	116'01	4	34	21
4.	Blomann, Antonín	AFK4901		149'27	3	21	18

Kategorie M70

1.	Pietrzykowski, Władysław	POL4501	SP9GNM	62'04	4	143	
2.	Bykowski, Ryszard			82'29	4	140	
3.	Koudelka, Karel	FPA4001		88'46	4	72	30
4.	Šrůta, Pavel	ASP3801		106'56	4	40	25

Pomocník: Eichhorn, Udo S27 -- Oehme, Olaf S47

Pořadatel: Machová, Iveta

PTAČÍ DŮL

1 : 10 000

e 5m

stav Jaro 2015

MISTROVSTVÍ ČR

NA KLASICKÉ TRATI

ŘÍDOVÉM ORIENTAČNÍM BĚHU

ÚSTĚK

18.9. - 20.9. 2015

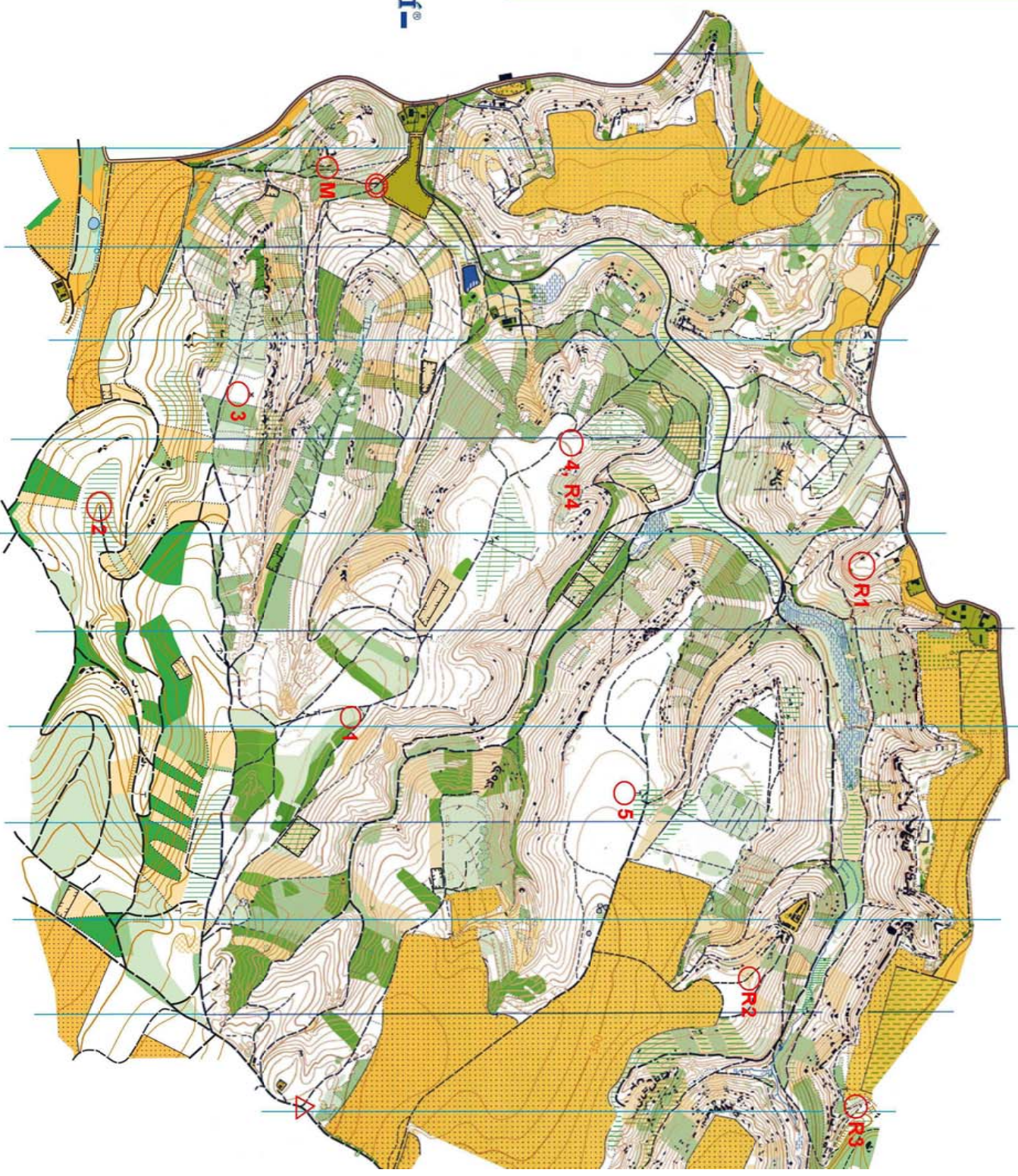

IZ PRVNÍ IZOLAČNÍ ALFA s.r.o.

anet LIBEREC



