

Výsledková listina

Mistrovská soutěž III. stupně

OKRESNÍ PŘEBOR 2018 - Foxoring

Druh soutěže: mistrovská soutěž III. stupně

Místo konání: Pecka

Datum konání: 15.8.2018

Pořadatel: AROB ČR, SZTM ROB Liberec

Hlavní rozhodčí: Jan Baxa

Stavba tratí: Jan Baxa, Lucien Vidal

Mapa: Kazabrud 1:10 000

Limit: 120 min.

Kategorie D12, trať 2,3 km, 3 TX TX

1.	Hendrichová Aneta	AFK0753	36:14	3
2.	Sobotová Veronika	AFK0851	65:27	3

Kategorie M12, trať 2,3 km, 3 TX

1.	Habel Jakub	ELB0601	35:52	3
2.	Jan Koritko	ETE0853	43:02	3
3.	Mohácsi Daniel	ETE0802	72:05	1

Kategorie D14, trať 2,3 km, 5 TX TX

1.	Sobotová Alžběta	AFK0552	39:45	5
2.	Marešová Lenka	BKA0551	64:55	5

Kategorie M14, trať 2,3 km, 3 TX TX

1.	Milanovský Kryštof	BKA0401	31:34	5
2.	Kunst Jaroslav	ELB0402	41:13	3
3.	Halíř Teodor	AFK0401	46:48	3

Kategorie M16, trať 2,3 km, 5 TX

1.	Kočí Antonín	ELB0305	39:43	5
----	--------------	---------	-------	---

Kategorie D19, trať 4,1 km, 5 TX TX

1.	Fejková Kamila	ETE0051	72:36	4
----	----------------	---------	-------	---

Kategorie M19, trať 4,1 km, 5 TX TX

1.	David Tomáš	ELB0004	24:48	5
2.	Matoušek Dalibor	AFK0001	25:32	5
3.	Lajtkep Matěj	ETE0003	40:23	5
4.	Merha Šimon	ETE0102	66:01	5
5.	Bertelman Ondřej	AFK0006	86:19	5

Kategorie D20,35,50 trať 4,1 km, 5 TX

1.	Matoušková Barbora	AFK9751	32:56	5
2.	Machová Iveta	ETE6551	54:46	5
3.	Machová Pavla	ETE8752	55:45	5
4.	Matoušková Martina	AFK6952	63:23	5
5.	Chmelíková Tereza	AFK8756	75:47	5
6.	Sobotová Jana	AFK8256	36:19	4
7.	Jablonská Petra	ETE7752	72:40	4

Kategorie M20, trať 4,1 km, 5 TX

1.	Šindelka Antonín	GBM7205	25:22	5
2.	Klíž Michal	ETE7501	30:38	5
3.	Pospíšil Vít	AFK6801	36:51	5
4.	Samler Vladislav	ELB9202	40:25	5
5.	Šatra Jan	ELB8310	81:37	5

Kategorie M40,50,60, trať 4,1 km, 5 TX

1.	Baxa Jaromír	ELB5501	42:32	5
2.	Halíř Radim	ELB7003	52:54	5
3.	Hendrich Milan	AFK6802	59:00	5
4.	Winter Luboš	AFK5101	66:57	5

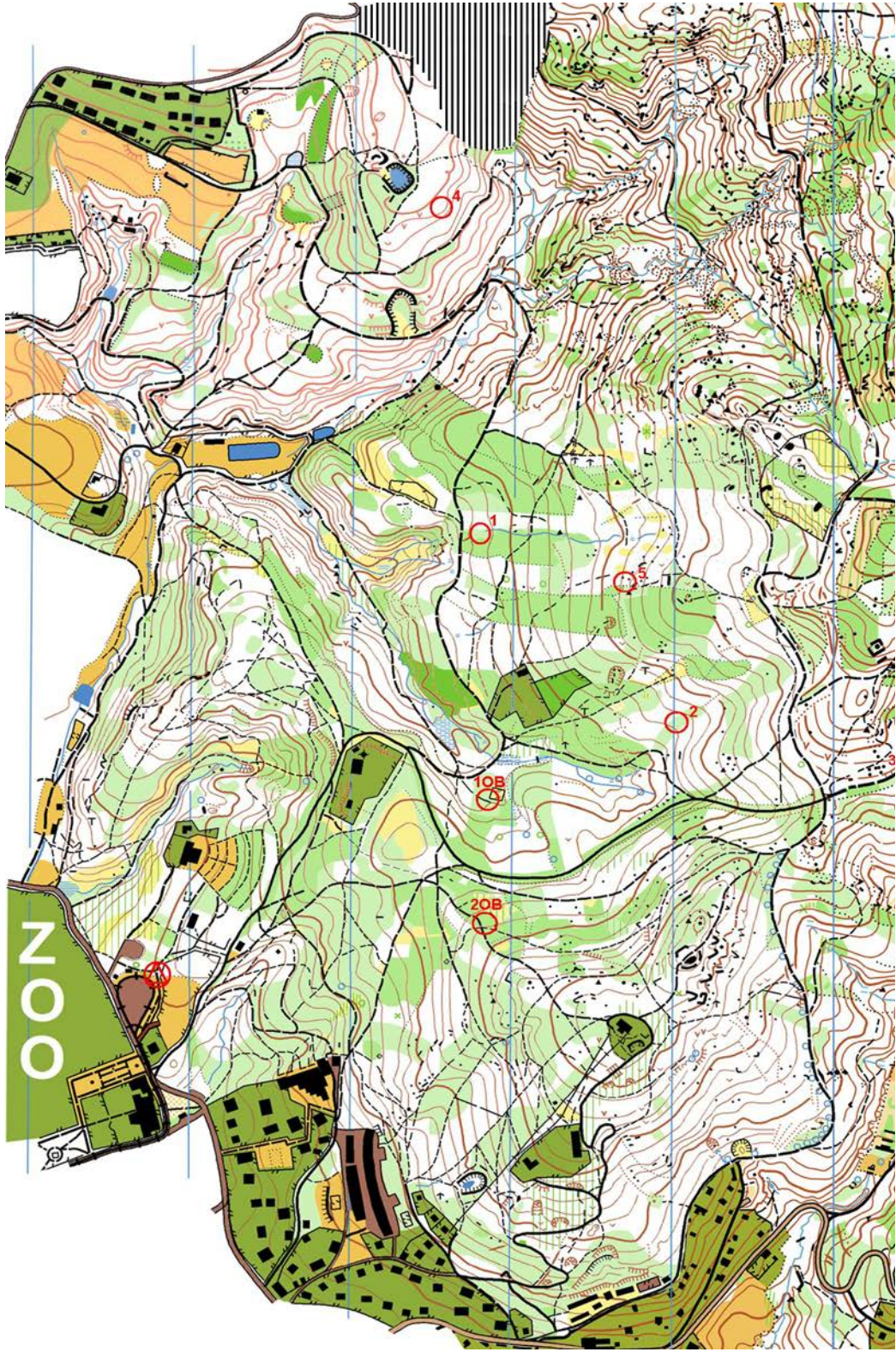

M16 - 40

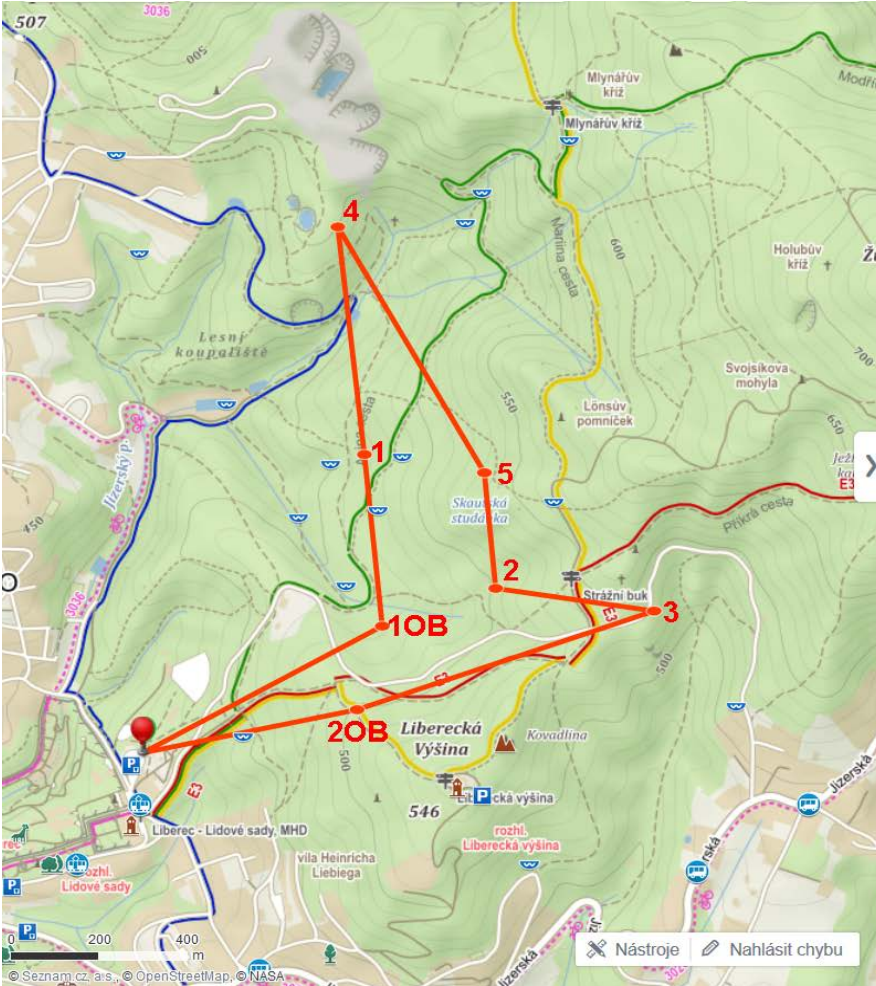

1.	494 m	494 m
2.	716 m	1,210 km
3.	365 m	1,574 km
4.	279 m	1,853 km
5.	677 m	2,531 km
6.	549 m	3,080 km
7.	414 m	3,494 km
8.	622 m	4,116 km

Délka **4,116 km** Plocha **0,31**

Výškový profil

stoupání 295 m, klesání 295 m



M12 a začátečníci

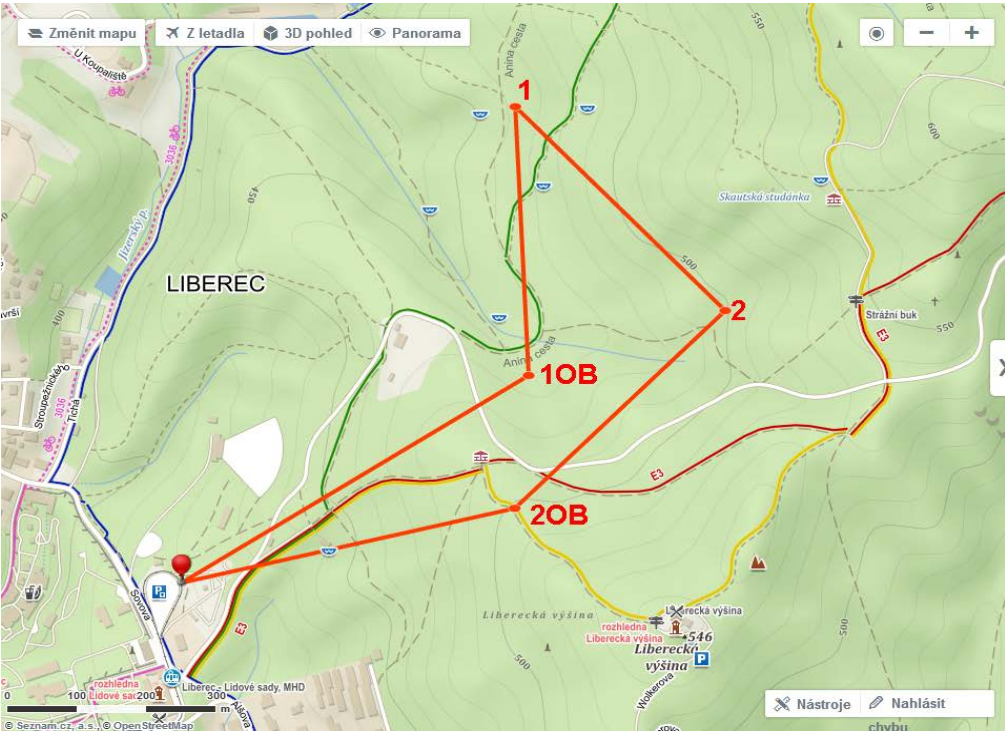

Úsek	Vzdálenost
1.	490 m
2.	425 m
3.	431 m
4.	407 m
5.	588 m

Délka **2,342 km**

Výškový profil

stoupání 149 m, klesání

